

団体扱火災保険のご案内

（トータルアシスト住まいの保険）

あなたの住まいと家財を 災害・事故から守ります！

団体扱契約は、
分割払・一時払とも
一般契約の分割払・一時払に比べて

約 **6** %
割安!!^{*1}

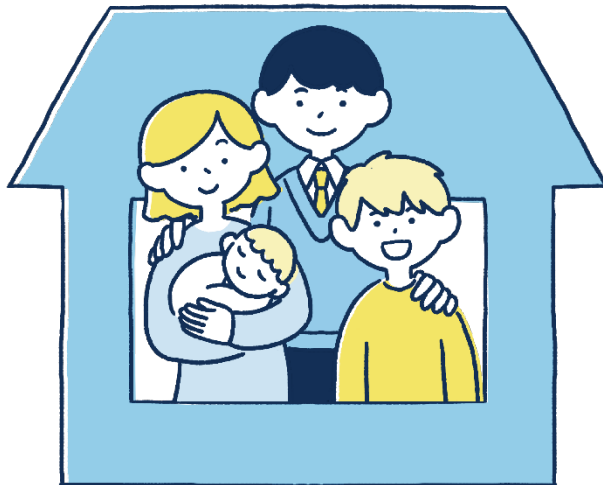

*1 保険期間が1年の場合に限ります（保険の対象が建物の場合は築年数が1年以上の場合に限ります。）。団体扱一時払は一般契約一時払に比べて5%割安です。団体扱分割払は一般契約と異なり、分割割増がかからないので約5%割安となります。また、「住まいの保険」の団体扱契約には、団体扱割引1%が適用されます。上記約6%は団体扱割引等を連算しています。なお、団体扱一時払の5%割引および団体扱割引1%は地震保険には適用されません。

こんな事故が起こったときに保険金をお支払いします！



火災・落雷・破裂・爆発



風災・雹災・雪災^{*2}



水災^{*3}



水濡れ^{*4}



盗難・騒擾



左記以外の
偶然な破損事故等

*2 「融雪水の漏入もしくは凍結、融雪洪水または除雪作業による事故」を除きます。
*3 床上浸水、地盤面より45cmを超える浸水、または損害割合が30%以上の場合があります。
*4 給排水設備に生じた事故による水濡れ、または他の戸室で生じた事故による水濡れをいいます。

地震保険のご契約もおすすめします！

火災保険だけでは、地震・噴火またはこれらによる津波を原因とする損害は補償されません（一部の火災保険では地震火災費用保険金をお支払いする場合があります。）。地震に対する備えの一つとして、また保険料の一定額が控除されますので、地震保険のご契約をぜひご確認ください。



家財補償のみでも契約できます！

家具や衣服、テレビ、洗濯機、冷蔵庫等の損害は「家財」を保険の対象としてご契約いただかなければ、補償されません。家財補償のみでもご契約できますので、家財に対する備えの一つとして、ぜひご確認ください。



被保険者（補償を受けられる方）は、ご契約者の同居の親族等の場合でもご契約いただけます。

ご契約者は特別区に勤務し、特別区から毎月給与の支払いを受けている方に限ります。被保険者（補償を受けられる方）は、ご契約者、ご契約者の配偶者、ご契約者またはその配偶者の同居の親族、ご契約者またはその配偶者の別居の扶養親族のいずれかの場合に、ご契約いただけます。

※配偶者の定義についての詳細は、「パンフレット兼重要事項説明書」をご確認いただくか、代理店または東京海上日動までお問い合わせください。

■退職等により給与の支払いを受けられなくなった場合、「保険料の集金に関する契約書」に定められた契約者の人数に不足する場合等には、団体扱・集団扱特約が失効し、残りの保険料を一括して払込みいただくことがありますので、あらかじめご了承ください。



ご注意

ご依頼方法は e-mail または インターネットで！



e-mail到着後、ご連絡いたします。
info@tbestpartner.com

件名を「見積り希望」、
本文にはお名前と勤務先をお知らせください。

●アドレスはすべて半角英数文字で入力してください。



インターネットで「東海ベストパートナー」と検索してください。

[東海ベストパートナー](#) 検索

または

<https://www.tbestpartner.com>



●アドレスはすべて半角英数文字で入力してください。

※FAXの場合は、本シートにご記入のうえ、下記FAX番号までご送付ください。

トータルアシスト住まいの保険について、 <input type="checkbox"/> に <input checked="" type="checkbox"/> してください。			
<input type="checkbox"/> パンフレットが欲しい		<input type="checkbox"/> 詳しい説明が聞きたい	
<input type="checkbox"/> 保険料の見積書がほしい			
保険の対象について、 <input type="checkbox"/> に <input checked="" type="checkbox"/> してください。		地震保険について、 <input type="checkbox"/> に <input checked="" type="checkbox"/> してください。	
<input type="checkbox"/> 建物+家財 <input type="checkbox"/> 建物のみ <input type="checkbox"/> 家財のみ		<input type="checkbox"/> 希望する <input type="checkbox"/> 希望しない <input type="checkbox"/> 検討中	
建物区分について、 <input type="checkbox"/> に <input checked="" type="checkbox"/> してください。		建物所有形態について、 <input type="checkbox"/> に <input checked="" type="checkbox"/> してください。	
<input type="checkbox"/> 共同住宅（マンション・アパート等） <input type="checkbox"/> 一戸建		<input type="checkbox"/> 持ち家 <input type="checkbox"/> 賃貸住宅	
フリガナ		勤務先	
お名前			
フリガナ			
ご住所	〒	—	
生年月日	大正・昭和・平成	年	月 日 (歳)
ご連絡先	勤務先・ご自宅・携帯		所属名
e-mailアドレス			組合員番号

ご送付ください!!

※当代理店は、ご提出いただいた個人情報を東京海上日動より委託を受けて行う損害保険の募集およびこれに付帯・関連するサービスの提供等に利用させていただきますことがあります。東京海上日動における個人情報の取扱い等については、ホームページ（www.tokiomarine-nichido.co.jp）に掲載しております。

※保険期間が2年～5年の場合については代理店までお問い合わせください。

「トータルアシスト住まいの保険」は、住まいの保険および地震保険のペットネームです。このチラシはトータルアシスト住まいの保険（団体扱）の概要についてご紹介したものです。ご契約にあたっては、必ず「重要事項説明書」をよくお読みください。また詳しい補償内容については「ご契約のしおり（約款）」に記載していますので、必要に応じて東京海上日動のホームページ（www.tokiomarine-nichido.co.jp）でご参照いただくか、代理店または東京海上日動にご請求ください。ご不明な点等がある場合は、代理店または東京海上日動までお問い合わせください。

お問い合わせ先	【代理店】 有限会社東海ベストパートナー（担当：小林） 住所：〒167-0032 東京都杉並区天沼3-30-40 フヨウハウス207 TEL：03-3392-9477 FAX：03-3392-9847 e-mail：info@tbestpartner.com	【保険会社】 東京海上日動火災保険株式会社 東京新都心支店 専業チーム 住所：〒151-8560 東京都渋谷区代々木2-11-15 新宿東京海上日動ビル5階 TEL：03-3375-8258
---------	---	--